

Cataluña: Producción y comercio (con el exterior y con el resto de España)

Octubre 2017



ÍNDICE

1. Evolución del PIB
2. Peso de Cataluña en España por sectores
3. Distribución sectorial del VAB
4. Distribución espacial del comercio de bienes de Cataluña
5. Evolución del saldo comercial de Cataluña con el resto de España y con el resto del mundo
6. Comercio interregional de Cataluña con el resto de España. 2014
7. Principales destinos de las ventas de Cataluña
8. Comercio exterior de Cataluña por países
9. Distribución de las exportaciones catalanas por destino
10. Distribución de las exportaciones catalanas por productos

1. Evolución del PIB

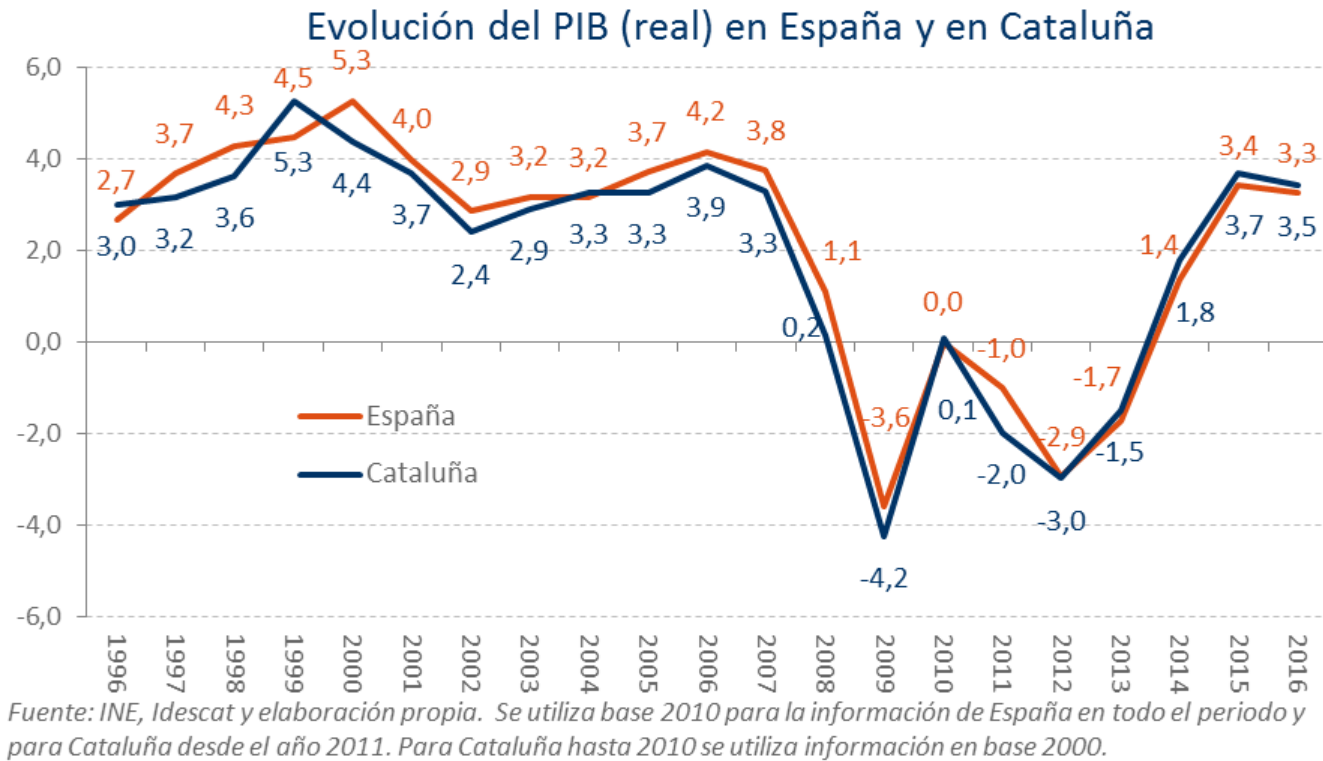

La evolución del PIB en Cataluña y en España es muy similar durante los últimos 20 años, tanto en la etapa previa a la crisis, como durante la misma y su posterior recuperación.

2. Peso de Cataluña en España por sectores

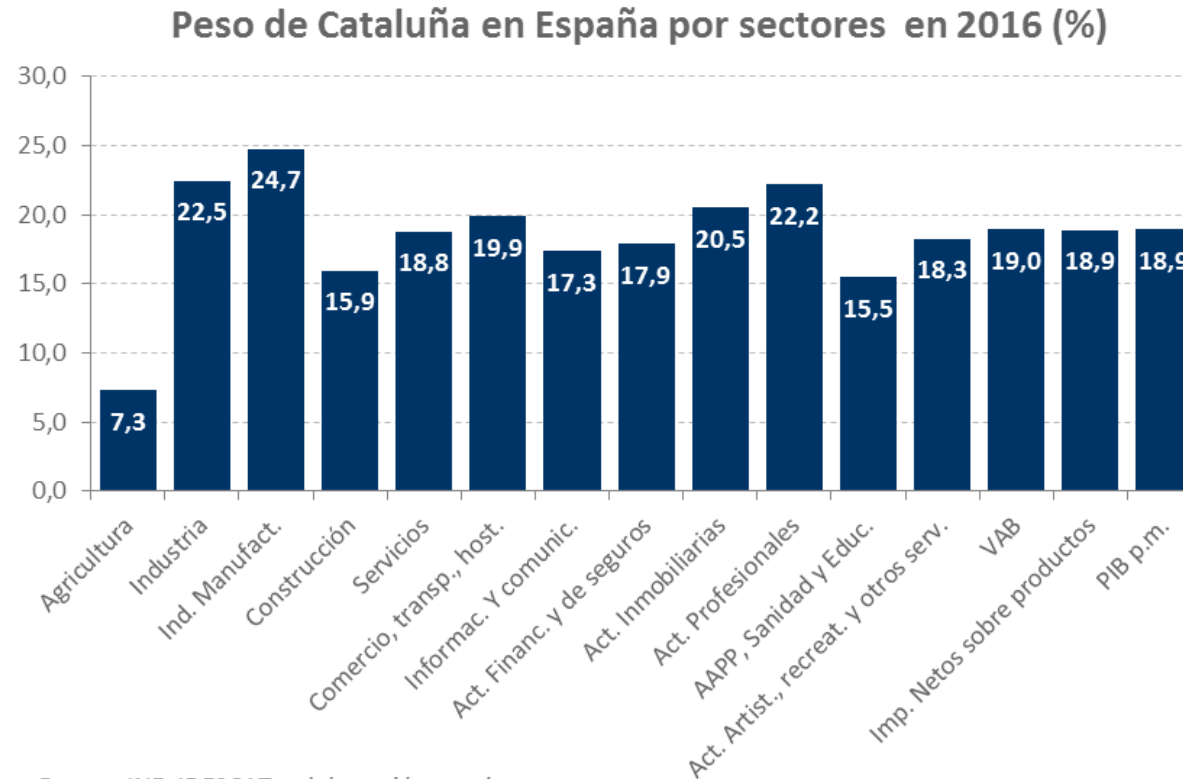

Fuente: INE, IDESCAT y elaboración propia

Con datos del año 2016, Cataluña concentra el 18,9% del PIB español. Con el detalle sectorial se observa que su participación es muy relevante en la Industria manufacturera donde alcanza un peso del 24,7%. Dentro de la misma, destaca la fabricación de productos farmacéuticos que concentra casi el 51% del total nacional, la industria química y el refino del petróleo (43%) y la industria textil (36%), principalmente.

3. Distribución sectorial del VAB

Distribución sectorial del VAB. Año 2016 (%)

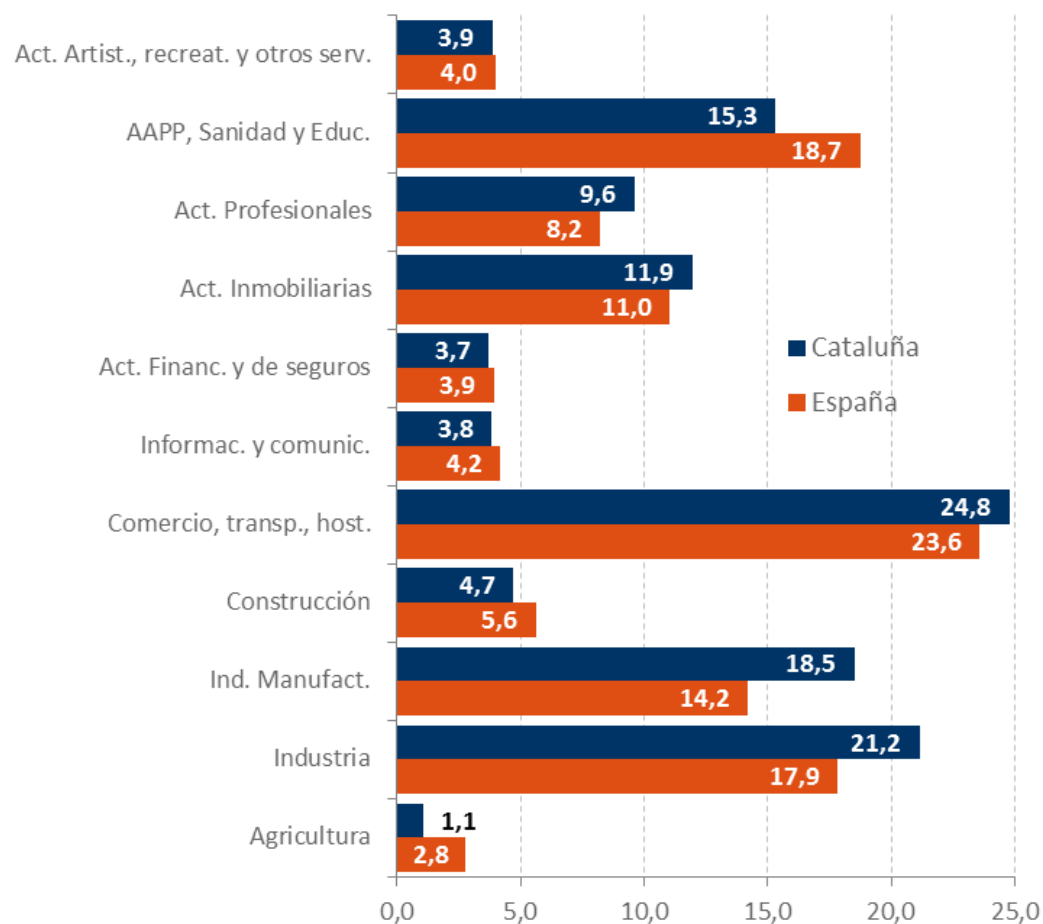

Fuente: INE, IDESCAT y elaboración propia

La Industria, las Actividades profesionales, las Actividades inmobiliarias y el Comercio, transporte y hostelería, tienen una mayor participación en el VAB en Cataluña que en España.

Por el contrario, la Agricultura, la Construcción y la Administración pública, sanidad y educación tienen mayor protagonismo en España que en Cataluña.

4. Distribución espacial del comercio de bienes de Cataluña

| | Propia CCAA | Exportación | | Importación | | Saldo comercial | | Producción Efectiva |
|------------|----------------|-----------------|-----------------|-----------------|-----------------|-----------------|-----------------|------------------------|
| | | Resto de España | Resto del Mundo | Resto de España | Resto del Mundo | Resto de España | Resto del Mundo | |
| 1995 | 25.004 | 31.282 | 17.974 | 17.007 | 25.731 | 14.275 | -7.757 | 74.259 |
| 1996 | 28.147 | 32.842 | 20.726 | 18.640 | 27.009 | 14.202 | -6.283 | 81.714 |
| 1997 | 30.153 | 35.570 | 24.662 | 20.111 | 31.747 | 15.459 | -7.085 | 90.385 |
| 1998 | 32.837 | 36.387 | 26.924 | 20.684 | 35.764 | 15.703 | -8.840 | 96.147 |
| 1999 | 33.390 | 41.370 | 27.677 | 21.286 | 39.925 | 20.085 | -12.248 | 102.438 |
| 2000 | 36.153 | 44.472 | 33.538 | 24.247 | 48.670 | 20.224 | -15.132 | 114.163 |
| 2001 | 39.174 | 45.500 | 36.397 | 23.804 | 50.319 | 21.696 | -13.921 | 121.071 |
| 2002 | 39.446 | 43.470 | 36.872 | 22.285 | 51.616 | 21.185 | -14.744 | 119.787 |
| 2003 | 39.955 | 43.492 | 37.277 | 24.544 | 54.033 | 18.949 | -16.757 | 120.724 |
| 2004 | 41.248 | 47.037 | 39.121 | 24.905 | 60.556 | 22.133 | -21.435 | 127.407 |
| 2005 | 42.103 | 47.756 | 42.361 | 26.645 | 67.449 | 21.111 | -25.088 | 132.220 |
| 2006 | 42.835 | 51.012 | 46.776 | 28.258 | 74.524 | 22.753 | -27.748 | 140.623 |
| 2007 | 43.676 | 52.742 | 49.678 | 28.144 | 80.215 | 24.598 | -30.537 | 146.096 |
| 2008 | 42.628 | 50.401 | 50.514 | 29.421 | 77.127 | 20.981 | -26.613 | 143.543 |
| 2009 | 34.798 | 42.358 | 41.461 | 21.212 | 57.456 | 21.146 | -15.995 | 118.617 |
| 2010 | 33.554 | 44.331 | 48.866 | 21.783 | 67.296 | 22.548 | -18.430 | 126.751 |
| 2011 | 33.556 | 42.410 | 54.955 | 24.271 | 71.537 | 18.139 | -16.582 | 130.921 |
| 2012 | 31.842 | 39.884 | 58.853 | 24.077 | 69.770 | 15.807 | -10.917 | 130.579 |
| 2013 | 31.114 | 38.455 | 58.957 | 23.873 | 67.381 | 14.582 | -8.424 | 128.526 |
| 2014 | 30.965 | 39.240 | 60.291 | 21.324 | 72.221 | 17.915 | -11.929 | 130.496 |
| 2015 (p) | 31.231 | 39.497 | 63.885 | 21.638 | 76.178 | 17.859 | -12.293 | 134.612 |
| 2016 (p) | 31.402 | 38.861 | 65.142 | 21.313 | 77.825 | 17.548 | -12.683 | 135.405 |
| 2017.I (p) | 8.131 | 10.078 | 17.649 | 5.538 | 21.506 | 4.540 | -3.858 | 35.858 |

Fuente: C-interreg.

Nota: producción efectiva (bienes agrícolas e industriales)

4. Distribución espacial del comercio de bienes de Cataluña

| | Destino de la producción efectiva | | |
|--------|-----------------------------------|-----------------|-----------------|
| | Cataluña | Resto de España | Resto del Mundo |
| 1995 | 34% | 42% | 24% |
| 1996 | 34% | 40% | 25% |
| 1997 | 33% | 39% | 27% |
| 1998 | 34% | 38% | 28% |
| 1999 | 33% | 40% | 27% |
| 2000 | 32% | 39% | 29% |
| 2001 | 32% | 38% | 30% |
| 2002 | 33% | 36% | 31% |
| 2003 | 33% | 36% | 31% |
| 2004 | 32% | 37% | 31% |
| 2005 | 32% | 36% | 32% |
| 2006 | 30% | 36% | 33% |
| 2007 | 30% | 36% | 34% |
| 2008 | 30% | 35% | 35% |
| 2009 | 29% | 36% | 35% |
| 2010 | 26% | 35% | 39% |
| 2011 | 26% | 32% | 42% |
| 2012 | 24% | 31% | 45% |
| 2013 | 24% | 30% | 46% |
| 2014 | 24% | 30% | 46% |
| 2015 | 23% | 29% | 47% |
| 2016 | 23% | 29% | 48% |
| 2017.I | 23% | 28% | 49% |

Fuente: C-intereg.

Nota: producción efectiva (bienes agrícolas e industriales)

De la producción catalana de bienes y servicios exportables (agrícolas e industriales), aproximadamente la mitad se exporta al extranjero, un 28% se vende al resto de España y el resto se consume en la propia Cataluña.

5. Evolución del saldo comercial de Cataluña con el resto de España y con el resto del mundo

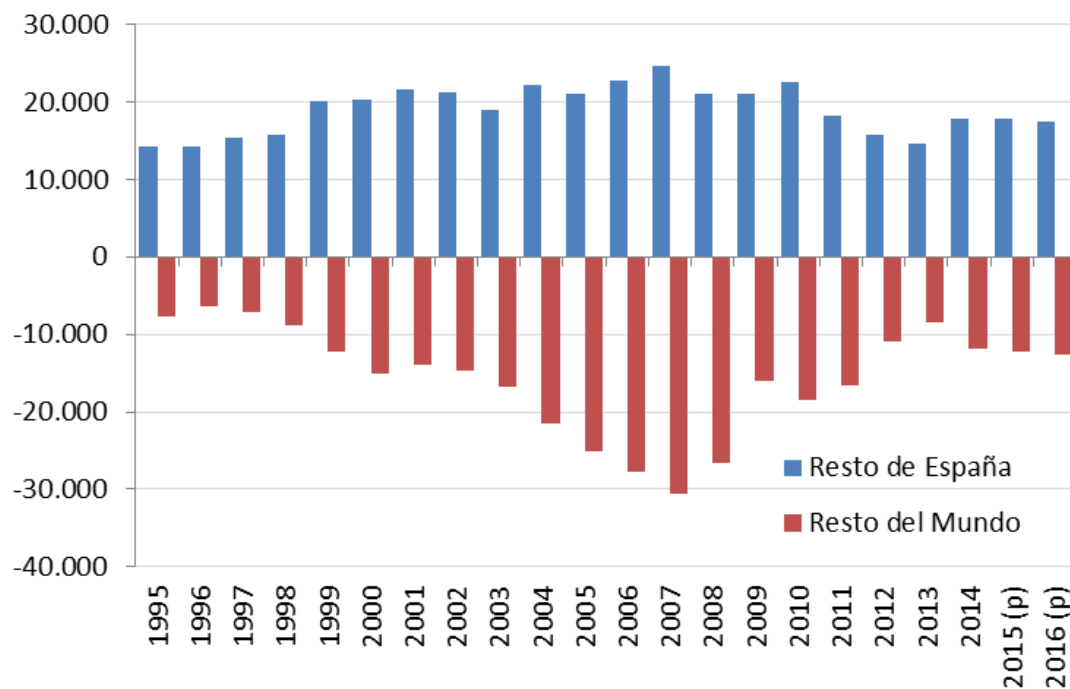

Cataluña registra históricamente un saldo comercial positivo con el resto de España, pero negativo con el resto del Mundo

6. Comercio interregional de Cataluña con el resto de España. 2014

El principal destino de las ventas catalanas es Aragón, con un 27.5% del total de las ventas al resto de España, seguido por la Comunidad Valenciana (12.7%) y Madrid (10.8%).

En cuanto a los proveedores de Cataluña, el ranking está encabezado por la Comunidad de Madrid (18.2%), seguida por Aragón (17.1%) y Andalucía (15.4%).

| Ranking de clientes de Cataluña. 2014 | | Ranking de proveedores de Cataluña. 2014 | |
|---------------------------------------|-----------|--|-----------|
| | % s/total | | % s/total |
| 1 Aragón | 27,5 | 1 Comunidad de Madrid | 18,2 |
| 2 Comunidad Valenciana | 12,7 | 2 Aragón | 17,1 |
| 3 Comunidad de Madrid | 10,8 | 3 Andalucía | 15,4 |
| 4 Andalucía | 7,3 | 4 Comunidad Valenciana | 13,1 |
| 5 Islas Baleares | 6,7 | 5 Galicia | 6,4 |
| 6 Castilla-La Mancha | 5,6 | 6 Navarra | 5,4 |
| 7 País Vasco | 5,5 | 7 País Vasco | 5 |
| 8 Cantabria | 5,2 | 8 Castilla-La Mancha | 4,9 |
| 9 Castilla y León | 4,7 | 9 Castilla y León | 4,5 |
| 10 Canarias | 3,3 | 10 Murcia | 2,7 |
| 11 Galicia | 3,0 | 11 La Rioja | 1,9 |
| 12 Navarra | 2,5 | 12 Cantabria | 1,3 |
| 13 Murcia | 2,2 | 13 Asturias | 1,3 |
| 14 La Rioja | 1,6 | 14 Islas Baleares | 1,2 |
| 15 Asturias | 1,1 | 15 Canarias | 1,1 |
| 16 Extremadura | 0,2 | 16 Extremadura | 0,5 |

Fuente: C-Intereg

7. Principales destinos de las ventas de Cataluña

Principales mercados de las ventas catalanas

millones de euros

| | |
|----------------------|--------|
| Aragón | 10.782 |
| Francia | 9.900 |
| Alemania | 6.935 |
| Comunidad Valenciana | 4.994 |
| Italia | 4.919 |
| Comunidad de Madrid | 4.256 |
| Portugal | 4.086 |
| Reino Unido | 3.714 |
| Andalucía | 2.884 |
| Islas Baleares | 2.640 |
| Castilla-La Mancha | 2.218 |
| País Vasco | 2.173 |
| Cantabria | 2.024 |
| Suiza | 1.981 |
| Países Bajos | 1.952 |
| Castilla y León | 1.848 |
| Estados Unidos | 1.775 |
| Bélgica | 1.377 |
| Canarias | 1.304 |
| Galicia | 1.179 |

Fuente: C-Intereg

Algunas comunidades autónomas españolas tienen tanta relevancia para el comercio de Cataluña como los principales países europeos

8. Comercio exterior de Cataluña por países

| | Total exportaciones | UE-28 | Alemania | Francia | Italia | Portugal | Reino Unido | Europa No UE | Suiza | América del Norte | EUA | América Central y del Sur | Resto mundo | Japón | China |
|-------------------|---------------------|----------|----------|----------|---------|----------|-------------|--------------|---------|-------------------|---------|---------------------------|-------------|-------|---------|
| Millones de euros | | | | | | | | | | | | | | | |
| 1998 | 27.147,8 | 19.997,2 | 4.138,7 | 4.670,3 | 2.947,5 | 2.298,1 | 1.859,4 | 1.353,5 | 381,5 | 1.050,8 | 950,9 | 1.893,9 | 2.852,3 | 208,7 | 138,3 |
| 1999 | 27.890,6 | 20.638,7 | 4.065,4 | 4.929,7 | 2.897,3 | 2.600,6 | 1.912,6 | 1.326,8 | 372,9 | 1.196,8 | 1.104,7 | 1.794,6 | 2.933,7 | 219,1 | 125,1 |
| 2000 | 33.796,5 | 24.777,5 | 4.695,7 | 6.018,8 | 3.367,9 | 2.940,8 | 2.277,9 | 1.812,4 | 443,3 | 1.481,5 | 1.354,6 | 2.162,3 | 3.562,8 | 289,3 | 187,0 |
| 2001 | 36.694,5 | 27.491,4 | 4.859,6 | 6.942,4 | 3.799,1 | 3.299,4 | 2.525,6 | 1.646,1 | 468,4 | 1.328,2 | 1.218,0 | 2.419,4 | 3.809,5 | 289,5 | 215,5 |
| 2002 | 37.275,9 | 27.466,7 | 4.499,7 | 6.874,9 | 3.792,6 | 3.409,6 | 2.885,1 | 2.226,8 | 803,6 | 1.408,2 | 1.283,0 | 2.177,2 | 3.997,0 | 288,6 | 321,5 |
| 2003 | 37.648,5 | 28.358,2 | 4.705,2 | 7.046,8 | 3.904,8 | 3.342,1 | 2.965,8 | 2.035,7 | 503,7 | 1.389,0 | 1.282,6 | 1.890,2 | 3.975,5 | 278,7 | 437,5 |
| 2004 | 39.485,1 | 29.807,5 | 4.832,2 | 7.734,4 | 4.170,0 | 3.499,0 | 2.980,9 | 2.216,8 | 505,3 | 1.345,5 | 1.231,7 | 2.000,3 | 4.114,9 | 352,2 | 358,6 |
| 2005 | 42.703,4 | 31.533,3 | 4.981,8 | 8.664,5 | 4.138,6 | 3.701,5 | 3.019,9 | 3.311,5 | 1.447,0 | 1.291,1 | 1.184,8 | 2.077,0 | 4.490,5 | 400,7 | 370,8 |
| 2006 | 47.216,0 | 34.216,8 | 5.120,5 | 9.149,6 | 4.716,5 | 3.671,5 | 3.421,3 | 3.482,9 | 1.438,0 | 1.574,4 | 1.441,3 | 2.880,0 | 5.061,8 | 447,9 | 414,7 |
| 2007 | 49.678,4 | 36.023,5 | 5.226,2 | 9.933,2 | 5.054,0 | 3.742,7 | 3.567,8 | 3.549,0 | 1.220,7 | 1.566,4 | 1.440,1 | 2.538,5 | 6.001,0 | 426,4 | 470,7 |
| 2008 | 50.515,7 | 35.971,9 | 5.070,7 | 9.921,1 | 4.965,0 | 4.011,0 | 3.070,5 | 3.991,0 | 1.280,7 | 1.439,9 | 1.311,4 | 2.661,1 | 6.451,8 | 397,1 | 483,5 |
| 2009 | 41.461,7 | 28.731,5 | 4.187,9 | 8.509,0 | 4.007,4 | 3.444,5 | 2.021,7 | 3.400,8 | 1.355,5 | 1.232,9 | 1.121,0 | 2.207,8 | 5.888,7 | 273,8 | 547,2 |
| 2010 | 48.871,6 | 32.563,8 | 4.651,8 | 9.285,7 | 4.885,2 | 3.827,6 | 2.417,4 | 4.300,1 | 1.835,9 | 1.570,9 | 1.412,0 | 2.949,2 | 7.487,6 | 430,6 | 678,2 |
| 2011 | 54.989,2 | 35.929,4 | 5.532,0 | 10.434,6 | 5.015,7 | 3.725,4 | 2.713,6 | 5.510,2 | 2.381,8 | 1.759,7 | 1.583,4 | 3.241,4 | 8.548,4 | 459,9 | 790,5 |
| 2012 | 58.880,7 | 36.716,6 | 6.663,7 | 10.211,2 | 4.851,1 | 3.385,3 | 2.958,2 | 6.376,5 | 2.890,9 | 1.882,0 | 1.699,8 | 3.919,4 | 9.986,1 | 611,3 | 1.021,7 |
| 2013 | 58.981,3 | 36.940,2 | 6.713,1 | 9.893,4 | 4.630,3 | 3.632,2 | 3.229,8 | 5.678,3 | 2.334,8 | 1.855,6 | 1.660,9 | 4.120,8 | 10.386,3 | 637,3 | 1.118,9 |
| 2014 | 60.313,7 | 39.054,6 | 6.935,3 | 9.899,7 | 4.919,2 | 4.085,9 | 3.714,5 | 4.798,2 | 1.980,8 | 1.961,8 | 1.774,9 | 3.865,1 | 10.633,9 | 714,9 | 1.050,4 |
| 2015 | 63.906,3 | 41.566,7 | 7.588,4 | 9.821,4 | 5.537,9 | 4.562,7 | 4.096,3 | 4.594,5 | 2.044,7 | 2.368,9 | 2.148,4 | 4.232,2 | 11.143,9 | 827,2 | 1.173,8 |
| 2016 | 65.160,6 | 42.878,8 | 7.736,3 | 10.460,7 | 5.932,3 | 4.366,0 | 3.910,4 | 4.838,5 | 2.162,9 | 2.403,9 | 2.156,6 | 3.901,3 | 11.138,1 | 801,2 | 1.308,1 |

Nota: Los datos del último año son provisionales, y sus tasas de variación están calculadas a partir de los datos provisionales del año anterior.

Fuente: Institut d'Estadística de Catalunya

9. Distribución de las exportaciones catalanas por destino

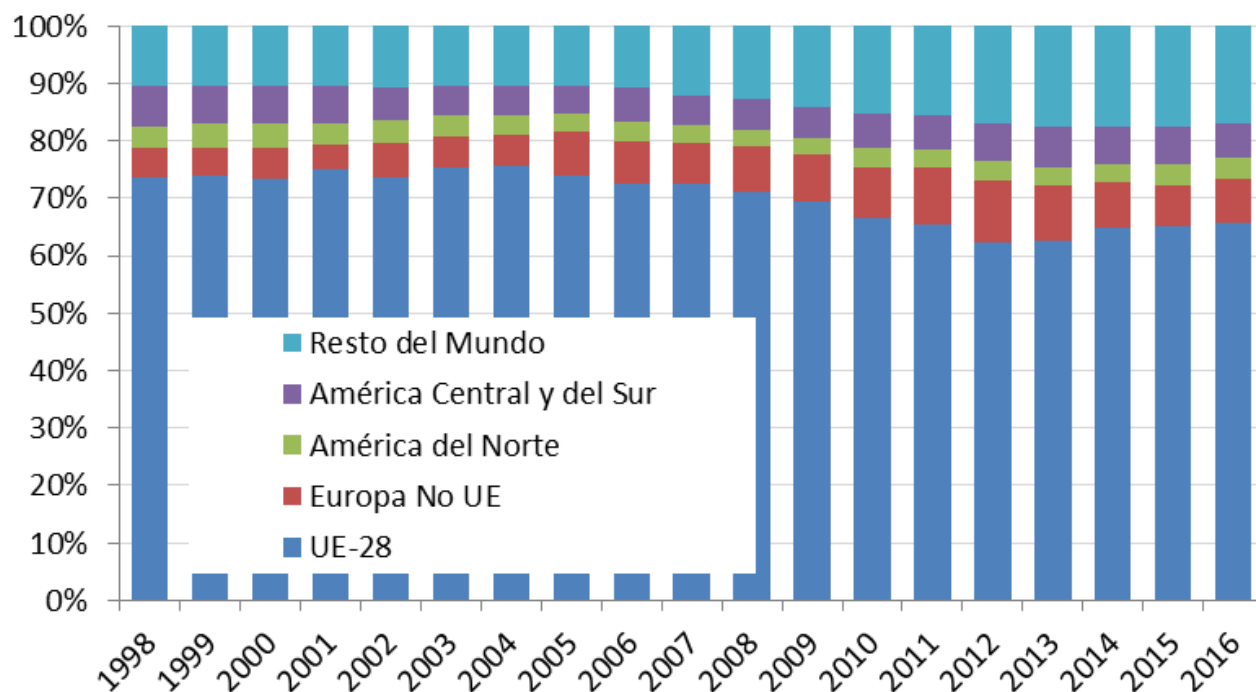

Fuente: Institut d'Estadística de Catalunya

Aunque ha descendido durante los últimos años, el mayor porcentaje de las exportaciones catalanas se concentran en la UE-28

10. Distribución de las exportaciones catalanas por productos

| Millones de euros | Total exportaciones | Agric. caza, silv., pesca | Ganad. extr. y ref. petróleo | Prod.energ. y ref. petróleo | Alim. y bebidas | Tex., conf. cuero y calzado | Industrias químicas | Metal. Y prod. metal. | Maquin. Y equipos mec. | Máquin. Ofi. prec., ópt. | Equipos eléctric. Y electrón. | Vehículos mot. Y otros mat. trans. | Resto ramas de activ. | No clasificados |
|-------------------|---------------------|---------------------------|------------------------------|-----------------------------|-----------------|-----------------------------|---------------------|-----------------------|------------------------|--------------------------|-------------------------------|------------------------------------|-----------------------|-----------------|
| 1998 | 27.147,8 | 536,8 | 199,8 | 2.234,3 | 2.478,0 | 4.363,1 | 1.312,0 | 2.200,6 | 1.068,4 | 3.021,8 | 5.770,8 | 3.570,7 | 391,4 | |
| 1999 | 27.890,6 | 505,6 | 209,5 | 2.290,2 | 2.693,0 | 4.761,1 | 1.394,0 | 2.249,5 | 1.239,1 | 3.100,4 | 5.363,9 | 3.702,1 | 382,1 | |
| 2000 | 33.796,5 | 618,3 | 444,0 | 2.668,4 | 2.947,9 | 5.896,3 | 1.662,1 | 2.609,3 | 1.716,7 | 3.722,4 | 6.625,0 | 4.414,5 | 471,6 | |
| 2001 | 36.694,5 | 666,8 | 344,4 | 3.029,2 | 3.162,2 | 6.612,7 | 1.808,6 | 2.688,5 | 1.253,1 | 4.186,3 | 7.628,6 | 4.833,4 | 480,9 | |
| 2002 | 37.275,9 | 729,5 | 316,9 | 2.984,0 | 3.384,2 | 7.332,7 | 1.875,2 | 2.658,8 | 874,7 | 4.178,1 | 7.475,9 | 4.984,2 | 481,8 | |
| 2003 | 37.648,5 | 787,9 | 351,8 | 3.230,4 | 3.193,4 | 7.751,8 | 1.885,9 | 2.619,4 | 915,7 | 4.032,5 | 7.470,4 | 4.935,8 | 473,7 | |
| 2004 | 39.485,1 | 733,5 | 391,3 | 3.431,8 | 3.054,3 | 8.190,7 | 2.076,1 | 2.737,1 | 900,8 | 4.221,8 | 8.036,9 | 5.226,7 | 484,3 | |
| 2005 | 42.703,4 | 829,0 | 469,4 | 3.619,6 | 3.003,8 | 9.661,9 | 2.230,2 | 2.720,9 | 973,4 | 4.468,7 | 8.991,1 | 5.360,2 | 375,2 | |
| 2006 | 47.216,0 | 913,6 | 638,4 | 3.907,4 | 3.138,1 | 10.061,0 | 2.480,7 | 3.054,7 | 841,2 | 5.337,9 | 10.573,6 | 5.714,0 | 555,3 | |
| 2007 | 49.678,4 | 941,8 | 699,4 | 4.330,9 | 3.223,8 | 10.775,1 | 2.873,8 | 3.500,9 | 812,9 | 5.438,1 | 10.149,4 | 6.304,7 | 627,7 | |
| 2008 | 50.515,7 | 1.014,1 | 1.167,7 | 5.004,3 | 3.432,6 | 10.605,9 | 3.148,3 | 3.384,9 | 775,2 | 5.104,0 | 9.878,8 | 6.139,7 | 860,2 | |
| 2009 | 41.461,7 | 906,6 | 874,4 | 4.589,7 | 3.556,0 | 9.322,7 | 2.522,4 | 2.793,7 | 650,3 | 3.326,8 | 6.869,3 | 5.330,5 | 719,4 | |
| 2010 | 48.871,6 | 1.092,7 | 1.104,0 | 5.167,2 | 3.782,4 | 11.848,0 | 3.300,5 | 3.130,1 | 732,4 | 3.573,4 | 7.774,0 | 6.418,7 | 948,2 | |
| 2011 | 54.989,2 | 1.147,0 | 1.647,5 | 5.835,6 | 4.280,0 | 13.135,6 | 3.689,2 | 3.473,8 | 786,2 | 3.386,2 | 9.559,7 | 7.145,9 | 902,3 | |
| 2012 | 58.880,7 | 1.253,4 | 1.506,6 | 6.643,7 | 4.555,2 | 13.895,7 | 3.800,2 | 3.768,7 | 827,1 | 3.385,5 | 10.242,2 | 7.597,3 | 1.405,2 | |
| 2013 | 58.981,3 | 1.423,6 | 1.330,0 | 6.740,7 | 5.038,5 | 14.493,5 | 3.928,2 | 4.121,3 | 825,5 | 3.407,0 | 9.847,9 | 6.955,3 | 869,8 | |
| 2014 | 60.313,7 | 1.442,5 | 1.607,2 | 6.926,4 | 5.522,0 | 14.700,8 | 3.728,3 | 3.819,3 | 843,4 | 3.698,5 | 10.241,6 | 7.036,9 | 746,7 | |
| 2015 | 63.906,3 | 1.710,5 | 1.507,2 | 7.459,5 | 5.688,4 | 15.358,3 | 3.843,7 | 4.026,6 | 1.022,5 | 3.920,9 | 11.403,9 | 7.433,5 | 531,3 | |
| 2016 | 65.160,6 | 1.652,2 | 1.284,2 | 8.013,4 | 5.505,4 | 15.536,7 | 3.744,5 | 4.157,9 | 1.034,5 | 4.137,1 | 12.088,1 | 7.500,4 | 506,1 | |

Fuente: Nota: Los datos del último año son provisionales, y sus tasas de variación están calculadas a partir de los datos provisionales del año anterior.

Institut d'Estadística de Catalunya

10. Distribución de las exportaciones catalanas por productos. 2016

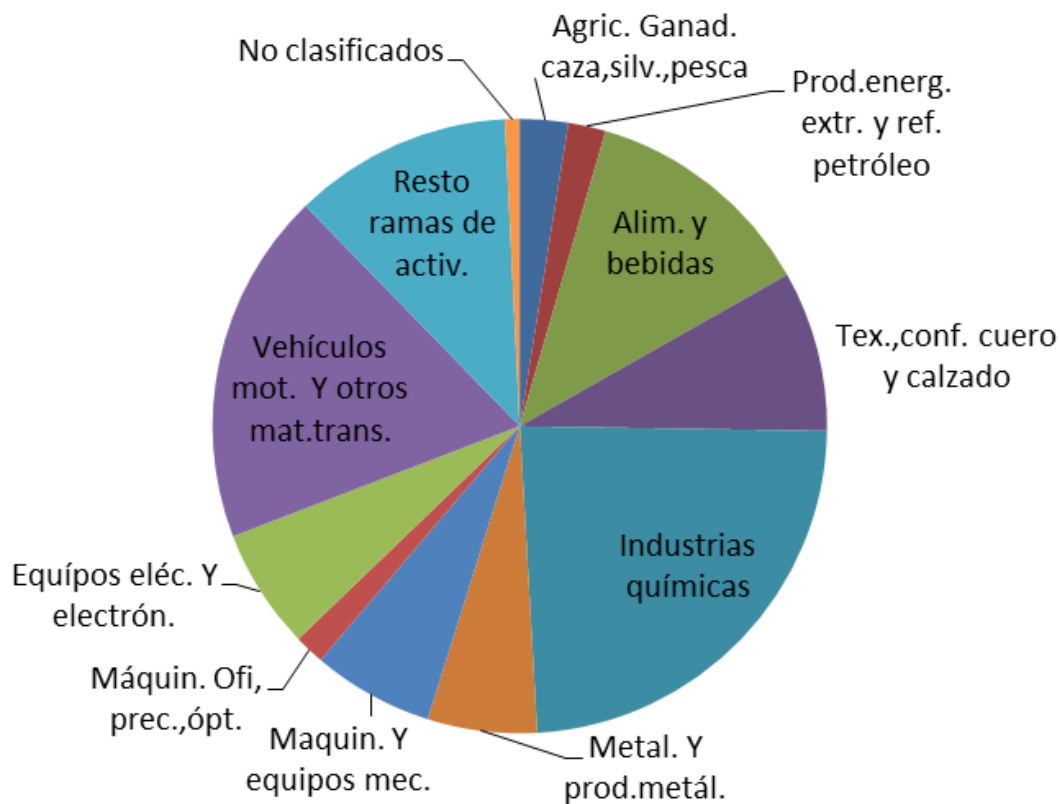

Fuente: Institut d'Estadística de Catalunya



Calle Diego de León, 50

28006 Madrid

(+34) 91 566 34 00

www.ceoe.es